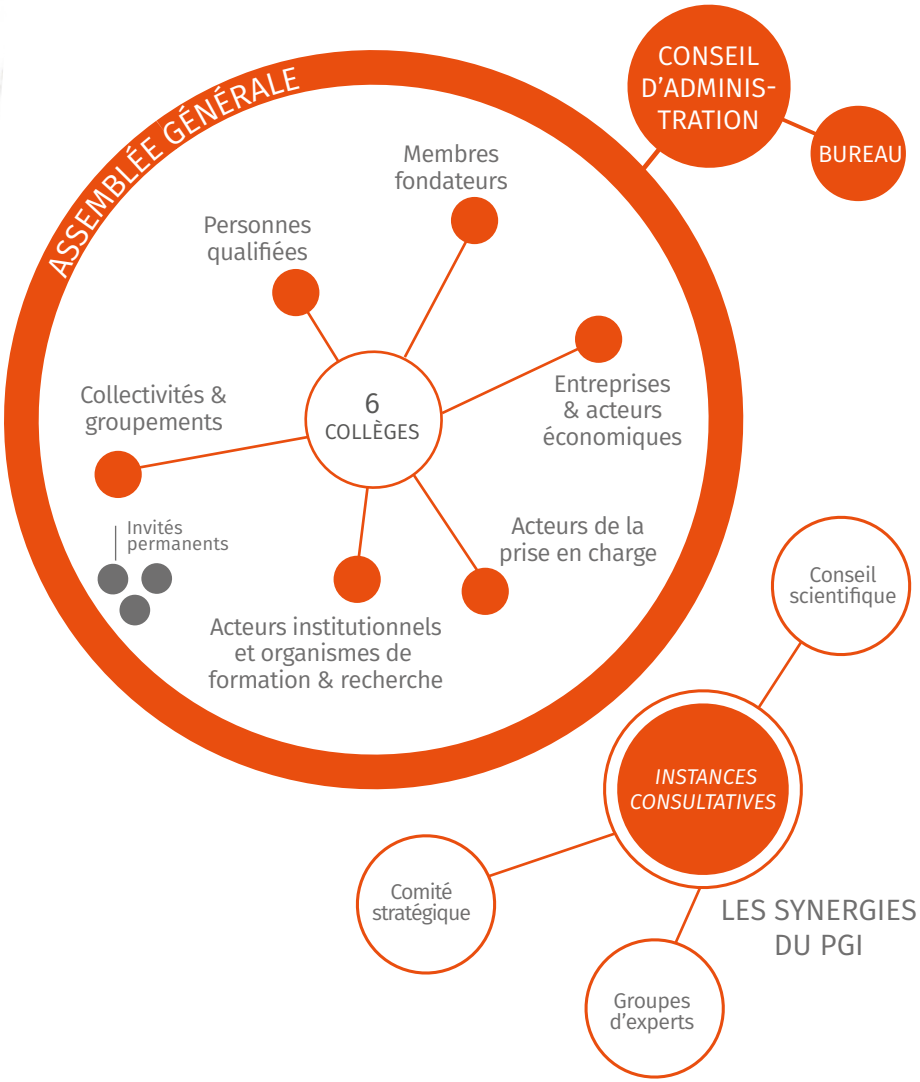

LES SYNERGIES DU PGI

création : deux suches ®photo oneinchpunch /Shutterstock.com

Retrouvez l'ensemble des membres et des financeurs sur **www.pole-gerontologie.fr**

PÔLE DE GÉRONTOLOGIE ET D'INNOVATION
Association reconnue d'intérêt général

Siège social - Besançon
2 rue Denis Papin
25000 Besançon
03 81 41 90 36

Adresse de correspondance - Dijon
Immeuble Apogée C
7 Boulevard Rembrandt
21000 Dijon
03 80 37 16 23

contact@pole-gerontologie.fr

PGI Pôle de gérontologie et d'innovation
Bourgogne - Franche - Comté

PÔLE DE GÉRONTOLOGIE ET D'INNOVATION

FÉDÉRER LES ACTEURS

DÉVELOPPER L'EXPERTISE

AMÉLIORER LA QUALITÉ DE VIE

PGI Pôle de gérontologie et d'innovation
Bourgogne - Franche - Comté

RECHERCHE, INNOVATION, DÉVELOPPEMENT ÉCONOMIQUE

1 Développer **des programmes de recherche** afin de préparer les prises en charge des aînés

- **Portage**, coordination ou contribution à des projets de recherche fédérateurs. (*voir exemple ci-dessous*)
- **Accompagnement** scientifique des institutions dans la conduite de leurs politiques gérontologiques.

2 Réaliser **des études et évaluations** pour répondre à des problématiques spécifiques ou territoriales

- **Évaluation** des projets et dispositifs à destination des personnes âgées ou de leurs aidants.
- **Conseil** et **appui** dans le développement de projets ou technologies en direction de ces publics.

3 Soutenir **le développement économique**

- **Rôle d'interface** entre les entreprises et les chercheurs.
- **Accompagnement** dans l'approche du marché des seniors.
- **Mobilisation** du réseau d'acteurs pour structurer la silver économie.

TRANSFERT DE COMPÉTENCES, ÉCHANGE DE BONNES PRATIQUES, FORMATION

1 Développer **l'ingénierie de formation et les conférences**

- **Analyse** des besoins des publics et des territoires.
- **Conception**, **déploiement**, animation de formations et conférences pour professionnels et seniors.

2 Enrichir **les actions et outils de prévention**

- **Conception**, **coordination**, caution scientifique, de programmes de prévention. (*voir exemple ci-dessous*)
- **Déploiement** d'ateliers de prévention auprès des professionnels et des seniors.

3 Développer **l'animation territoriale**

- **Appui** aux collectivités ou organismes dans le développement d'actions ou de manifestations.
- **Coordination** des acteurs pour l'émergence de projets collaboratifs locaux et leur valorisation.

ILS FINANCENT LE PGI :

Retrouvez l'ensemble des financeurs de nos projets sur www.pole-gerontologie.fr

FINANCÉ PAR

EN PARTENARIAT AVEC

GRILLE FRAGIRE

FRAGIRE

Exemple

Évaluation et repérage de la fragilité des retraités Gir 5/6 à domicile

Portée par le Pôle de gérontologie et d'innovation Bourgogne-Franche-Comté

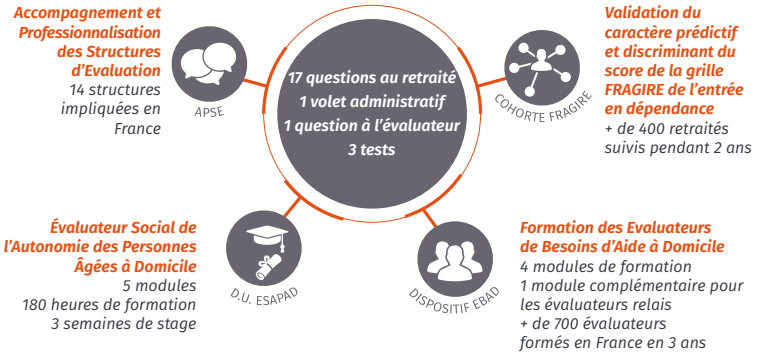

Accompagnement et Professionnalisation des Structures d'Evaluation
14 structures impliquées en France

Validation du caractère prédictif et discriminant du score de la grille FRAGIRE de l'entrée en dépendance
+ de 400 retraités suivis pendant 2 ans

Évaluateur Social de l'Autonomie des Personnes Âgées à Domicile
5 modules
180 heures de formation
3 semaines de stage

Formation des Evaluateurs de Besoins d'Aide à Domicile
4 modules de formation
1 module complémentaire pour les évaluateurs relais
+ de 700 évaluateurs formés en France en 3 ans

Retrouvez toutes les actions du PGI sur www.pole-gerontologie.fr

Exemple

OMEGAH
***O**bjectif **M**ieux **E**tre **G**rand **A**ge **H**ébergement*

Programme de prévention en EHPAD

Coordonné par le Pôle de gérontologie et d'innovation Bourgogne-Franche-Comté

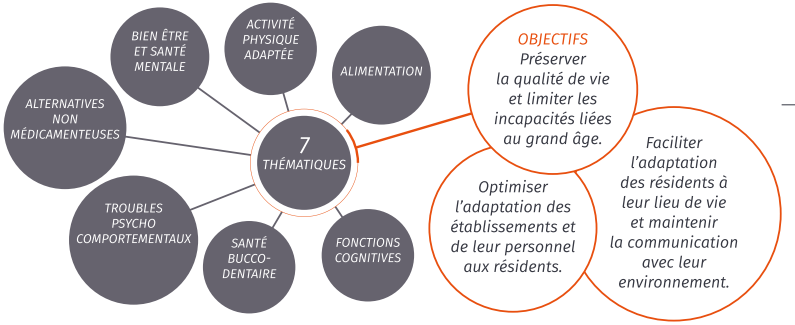

FINANCÉ PAR

EN PARTENARIAT AVEC

Retrouvez toutes les actions du PGI sur www.pole-gerontologie.fr